SAT REISEWELTEN

Gemeinsam die Welt entdecken



Foto: Christine Matthews / Geograph | CC BY-SA 2.0 | Ausschnitt

Faszination London + Antwerpen

7 TAGE **01.12.–07.12.2027**

Weihnachtsglanz. Shoppingfreude. Zeit auf See.

MIT RAINER MATUSZEWSKI

Kreuzfahrt · MS HAMBURG · Vollpension

DIE REISE AUF EINEN BLICK

Christmas Shopping in London

Von Hamburg führt Ihre Adventsreise mit der MS HAMBURG nach London und Antwerpen. Ein besonderes Erlebnis : Wir fahren themseaufwärts bis zu unserem Liegeplatz an der Tower-Bridge im Herzen von London. Zwei Tage in der britischen Hauptstadt laden zu festlichen Entdeckungen und zur Suche nach besonderen Geschenken ein. Dazwischen genießen Sie die Zeit an Bord. Antwerpen setzt mit historischem Charme einen belgischen Akzent, bevor Sie über die Nordsee nach Hamburg zurückkehren.



London – Harrods im Weihnachtsglanz

IHR REISELEITER



Rainer Matuszewski

Mit Ihnen an Bord unterwegs

UNSERE REISEROUTE

01.–07. DEZEMBER 2027

Hamburg – London – Antwerpen – Hamburg



Küste: GSHHG · Grenzen: Natural Earth · Orte: GeoNames · Karte: SAT

REISETAGE 01–02 / HAMBURG & NORDSEE

Ankommen. Ablegen. Genießen.



MS HAMBURG – Schiffsdetail; keine Aufnahme dieser Reiseroute

TAG 01 · 01.12.2027

Hamburg – Elbe – Nordsee

Von Hamburg aus fahren Sie auf der Elbe der Nordsee entgegen. Genießen Sie die Ausfahrt und den Beginn Ihrer Adventsreise.

TAG 02 · 02.12.2027

Erholung auf See

Ein Tag zum Ankommen: Lernen Sie Ihr Schiff kennen, finden Sie Ihren Lieblingsplatz und stoßen Sie beim Willkommenscocktail auf die Reise an. Freuen Sie sich auf eine legere, persönliche Atmosphäre und kurze Wege über nur sechs Passagierdecks.

VOLLPENSION AN BORD

Genuss von morgens bis abends

Sie haben die Wahl zwischen Buffet- und Service-Restaurant. Die Vollverpflegung umfasst Frühstück, Mittagessen oder Lunchbuffet, Tee oder Kaffee mit Gebäck am Nachmittag, Abendessen oder Abendbuffet sowie Mitternachtsimbiss und Würstchenstation.

Im Palmgarten gibt es eine kostenlose Tee- und Kaffeestation. Zum Frühstück sind Sekt und Säfte enthalten.

IHR SCHIFF · MS HAMBURG

Klein, persönlich und deutschsprachig

Die MS HAMBURG bietet Raum für höchstens 400 Gäste. Die Bordsprache ist Deutsch. Ruhige Plätze laden zum Entspannen ein; Concierge-Service, Unterhaltung und Lektorenvorträge begleiten Ihre Zeit an Bord.

Nach Ausflügen erwarten Sie Erfrischungen. Suitengäste erhalten einen Obstkorb und Petit Fours. Ein Kapitänsdinner gehört zu Reisebeginn und Reiseende dazu.

REISETAGE 03–04 / LONDON IM ADVENT

London leuchtet. Sie genießen.



London Eye und County Hall an der Themse

TAG 03 · 03.12.2027

Festlicher Einkaufsbummel

London · Oxford Street · Regent Street

London empfängt Sie im Glanz der Vorweihnachtszeit. Entdecken Sie auf eigene Faust festlich geschmückte Straßen und Schaufenster: Oxford Street und Regent Street laden zum Bummeln ein, Covent Garden zum Verweilen. Für besondere Geschenkideen lohnt ein Blick in die großen Kaufhäuser. Die genannten Orte sind individuelle Besuchsideen, keine inkludierten Landausflüge.

TAG 03 · LONDON AM ABEND

Wenn die Lichter angehen

Schaufenster, Weihnachtsglanz und besondere Momente

Wenn die Lichter angehen, entfaltet London einen ganz eigenen Zauber. Die beleuchteten Einkaufsstraßen und die Schaufenster von Harrods und Selfridges laden zum Staunen ein. Auch ein individueller Besuch im Winter Wonderland im Hyde Park kann den Abend bereichern. Bitte beachten Sie die aktuellen Termine, Öffnungszeiten und möglichen Eintrittskosten. Genießen Sie die Stadt in Ihrem eigenen Tempo.

TAG 04 · 04.12.2027

Zeit für Londons kleine Entdeckungen

London · Carnaby Street

Für Ihren zweiten London-Tag bietet sich die Carnaby Street an. Mit ihrem eigenständigen Stil und einem Hauch von „Swinging Sixties“ ist sie eine reizvolle Alternative zu den großen Einkaufsstraßen. Nehmen Sie sich Zeit für kleine Entdeckungen und besondere Geschenke.

Eine abendliche Lichterfahrt kann optional dazugebucht werden.

REISETAG 05 / ANTWERPEN

Ein belgischer Akzent im Advent.



Antwerpen – festliche Stimmung am Grote Markt

TAG 05 · 05.12.2027

Antwerpen · Hafenstadt an der Schelde

Antwerpen empfängt Sie als geschichtsträchtige Hafenstadt an der Schelde. Rund um den Grote Markt erzählen prächtige Fassaden vom Wohlstand früherer Kaufleute. Entdecken Sie den Charme der Altstadt und lassen Sie sich durch die Gassen treiben. Nach den Londoner Einkaufstagen setzt dieser Aufenthalt einen reizvollen belgischen Akzent.

ANTWERPEN ENTDECKEN

Kaufleute, Künstler und große Geschichte

Grote Markt · Diamantenviertel · Rubens

Im Diamantenviertel begegnet Ihnen die lange Handelstradition der Stadt. Rund um den Grote Markt prägt die flämische Renaissance das Bild. Das Wohnhaus von Peter Paul Rubens und Sint-Anneke, der ungewöhnliche Stadtstrand, bieten weitere Anregungen für eigene Entdeckungen. Besichtigungen erfolgen auf eigene Faust oder im zusätzlich gebuchten Landausflug.

ZUSÄTZLICH BUCHBAR

Ihr Getränkepaket für die Reise

Paketpreise pro Person für sechs Nächte

Drei Getränkepakete stehen zur Wahl:
Silber: 84 € pro Person
Gold: 147 € pro Person – vereinbarter Sonderpreis
Platin: 222 € pro Person

Bei Doppelbelegung muss das Paket zweimal gebucht werden. Die Getränkepakete sind nicht im hervorgehobenen Reisepreis enthalten.

KABINEN & PREISE / REISE HAM2527





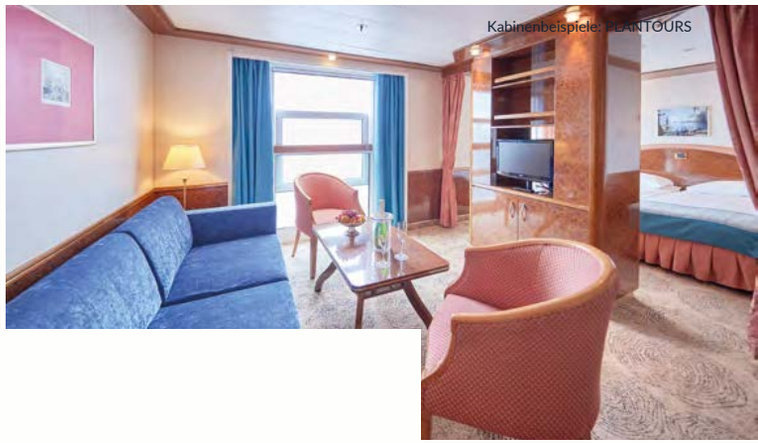

Kabinenbeispiele: PLANTOURS

Ihre Kabine. Ihr Rückzugsort.

INNENKABINEN & TOP-ANGEBOTE

Kategorie · Code · Kabinentyp
Deck · Vorteilspreis / Normalpreis

TI · TOPI · TOP-Zweibett innen
Deck diverse · 999 € / 999 €

TA · TOPA · TOP-Zweibett außen
Deck diverse · 1.499 € / 1.499 €

1 · HK01 · Vierbett innen
Deck 2 · 799 € / 854 €

2 · HK02 · Zweibett innen
Deck 2 · 1.199 € / 1.282 €

2A · HK2A · Einzel innen
Deck 2 · 1.599 € / 1.710 €

3 · HK03 · Zweibett innen
Deck 3 · 1.299 € / 1.389 €

AUSSENKABINEN & WEITERE WAHL

Kategorie · Code · Kabinentyp
Deck · Vorteilspreis / Normalpreis

4 · HK04 · Zweibett innen
Deck 4/5 · 1.399 € / 1.496 €

5 · HK05 · Zweibett außen
Deck 1 · 1.599 € / 1.710 €

6 · HK06 · Zweibett außen
Deck 2/4 · 1.799 € / 1.924 €

6A · HK6A · Einzel außen
Deck 2/4 · 2.399 € / 2.566 €

7 · HK07 · Zweibett außen
Deck 2 · 1.899 € / 2.031 €

8 · HK08 · Zweibett außen
Deck 3/4 · 1.999 € / 2.138 €

INFINITY & SUITEN

Deck · Vorteilspreis / Normalpreis

9 · HK09 · Zweibett außen, Infinity*
Deck 4 · 2.299 € / 2.459 €

10 · HK10 · Zweibett außen, Infinity*
Deck 5 · 2.299 € / 2.459 €

11 · HK11 · Zweibett-Suite außen
Deck 2 · 2.499 € / 2.673 €

12 · HK12 · Zweibett-Suite außen, Infinity*
Deck 4/5 · 2.899 € / 3.101 €

13 · HK13 · Zweibett-Suite, Veranda
Deck 4 · 2.999 € / 3.208 €

* Infinity: absenkbare Panoramafenster mit Reling.

Mit schönen Erinnerungen nach Hause.



MS HAMBURG – Buffetrestaurant „Palmengarten“

TAG 06 · 06.12.2027

Erholung auf See

Nach den Tagen in London und Antwerpen gehört dieser Tag wieder ganz der See. Sortieren Sie Ihre Einkaufsschätze, überlegen Sie, wem Sie zu Hause eine Freude machen möchten, und genießen Sie die Angebote an Bord. Zwischen Mahlzeiten, Vorträgen und stillen Momenten bleibt Raum, die Reise nachklingen zu lassen.

KINDER & ZUSATZBETTEN

Gut zu wissen bei der Kabinenwahl

Kinder von 2 bis 11 und Jugendliche von 12 bis 17 Jahren reisen nur im Zusatzbett bei zwei vollzahlenden Erwachsenen kostenlos mit. Sonstiger Oberbettzuschlag in Kategorie 6: 600 € Vorteilspreis bzw. 641 € Normalpreis.

IHRE KABINE

Ausstattung und Buchungshinweise

Alle ausgeschriebenen Kabinen verfügen über Dusche/WC. Die TOP-Kategorien sind limitierte Angebote. Einzelkabinen sind auf Anfrage buchbar. In den Infinity-Kategorien öffnen absenkbare Panoramafenster mit Reling den Blick nach draußen.

TAG 07 · 07.12.2027

Hamburg · Ausschiffung und Heimreise

Auf der Elbe geht es zurück nach Hamburg. Mit der Ausschiffung endet Ihre Kreuzfahrt. Für die organisierte SAT-Busanreise und -rückreise gilt: Aufpreis auf Anfrage. Alternativ ist die individuelle Bahnan- und -abreise zusätzlich buchbar.

LEISTUNGEN, PREISE & REISEINFORMATIONEN

Ihre Reise. Alles im Überblick.

DAS IST ENTHALTEN

- 6 Nächte in der gebuchten Kabinenkategorie; sämtliche Hafengebühren.
- Vollverpflegung und Getränkeleistungen wie auf Seite 03 beschrieben.
- Begrüßungs- und Abschiedscocktail; Kapitänsdinner zu Reisebeginn und Reiseende.
- Unterhaltungsprogramm, Veranstaltungen und thematische Lektorate an Bord.
- Concierge-Service und Nutzung der Bordeinrichtungen (Friseur, Massage etc. gegen Gebühr).
- Gepäckservice zwischen Anlegeplatz und Kabine bei Ein- und Ausschiffung.
- PLANTOURS-Kreuzfahrten-Reiseleitung und Informationsmaterial zur Reise.

ZUSATZKOSTEN & OPTIONEN

SAT-Busanreise
SAT-Bus, Hin- und Rückfahrt: Aufpreis auf Anfrage.

Bahn & Landausflüge
Bahn, einfache Fahrt: 2. Klasse ab 97 €; 1. Klasse ab 168 € pro Person. Landausflüge zusätzlich buchbar.

TEFRA-Gepäckservice
Zum/vom Hafen: ca. 50 € je Strecke und Koffer (max. 30 kg), ab Haustür.

Reisepass & ETA
Reisepass: mind. 6 Monate über Reiseende hinaus gültig (Reedereivorgabe). ETA über SAT: 25 € pro Person.

7 TAGE · VOLLPENSION

ab

999 €

pro Person in der TOP-Zweibett-Innenkabine bei Doppelbelegung

01.12.–07.12.2027

6 Nächte · MS HAMBURG (4 Sterne)
Alle Kabinenpreise auf Seite 06.

Gesonderter Treibstoffzuschlag
für die Schiffsreise zusätzlich.
Betrag noch nicht angegeben.
Reisecode HAM2527

BERATUNG & BUCHUNG
030 99 40 40 170

premiumreisen@sat-reisen.de
www.sat-reisen.de

SAT Reisewelten GmbH
Greifswalder Str. 4 · 10409 Berlin
Reiseveranstalter: Plantours

5 % Frühbucher inklusive bis 30.11.2026 (Tabellenangabe); TOP-Preise laut Tabelle unverändert. Änderungen im Reiseverlauf vorbehalten.
Details zu Landausflügen ca. 6–8 Wochen vor Abreise. Individuelle Besuchsideen sind keine inkludierten Landausflüge.
Fotoaufnahmen dienen der Illustration und zeigen nicht notwendigerweise den Zustand zum Reisetermin.